

RESUMEN	
Área	Puestos
DIRECCION GENERAL	2
SUBDIRECCION	2
JURIDICO	3
CONTROL Y GESTION	4
ADMINISTRACION	21
COSTOS	7
PROYECTOS	7
NORMATIVIDAD	6
CONSTRUCCION	12
TOTAL	64
GASTO CORRIENTE	52
INDIRECTOS	12

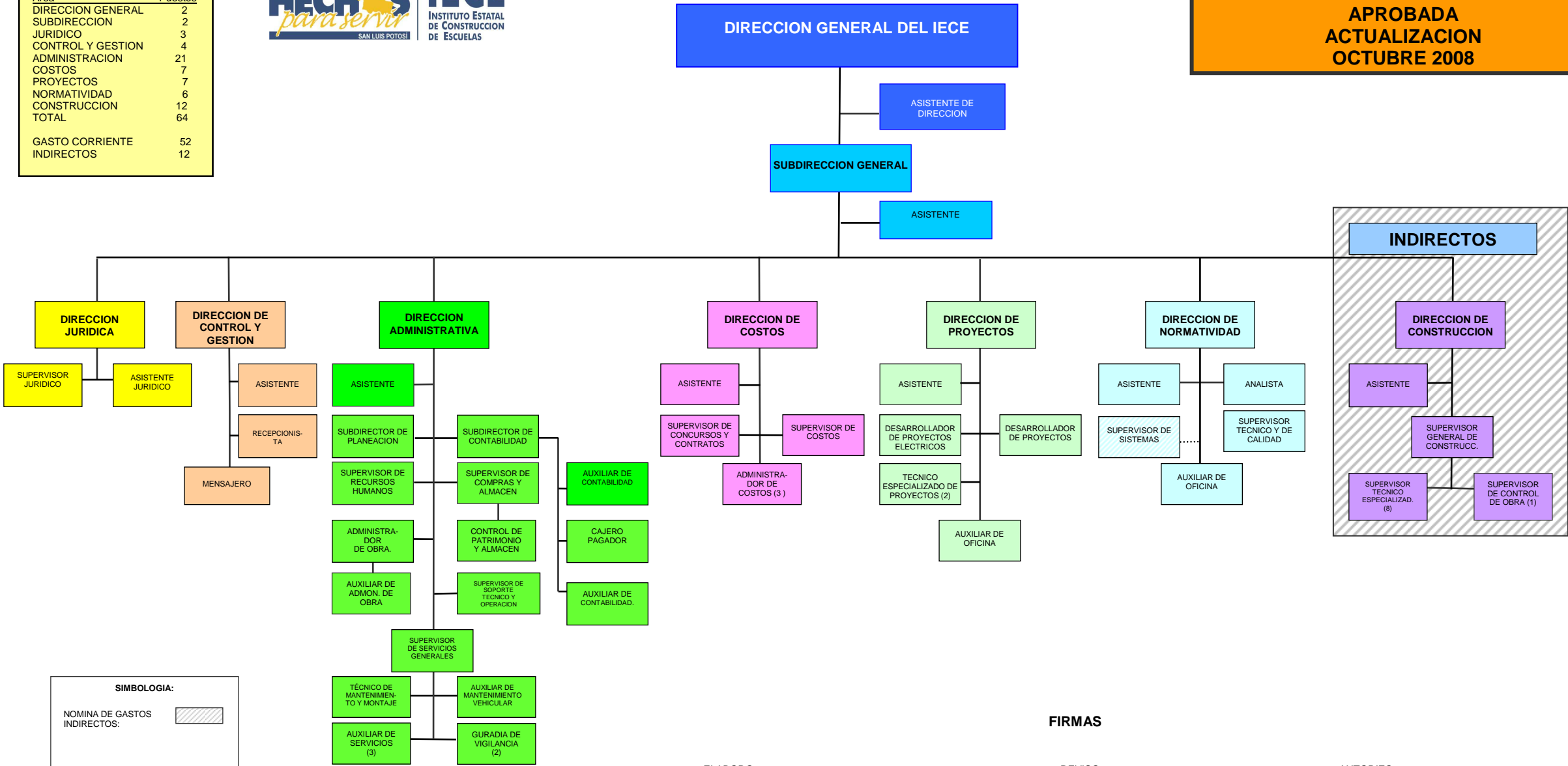

# ORGANIGRAMA GENERAL DEL I.E.C.E

**ESTRUCTURA ORGANIZACIONAL APROBADA ACTUALIZACION OCTUBRE 2008**



**SIMBOLOGIA:**  
 NOMINA DE GASTOS INDIRECTOS:

**FIRMAS**

ELABORO:

REVISO:

AUTORIZO:

LAP. ROBERTO RODRIGUEZ MORENO  
 SUPERVISOR DE REC. HUMANOS

C.P. HECTOR P. ARRIBAS MARTIN DEL C.  
 DIRECTOR ADMINISTRATIVO

LEAO. FERNANDO ROJAS DIEZ GUTIERREZ  
 DIRECTOR GENERAL